CATÁLOGO. PLAN DE ORDENACIÓN MUNICIPAL

PROTECCION: INTEGRAL

REFERENCIA CATASTRAL:

Manzana .

Parcela .

AYUNTAMIENTO DE TOLEDO

1.- SITUACIÓN

FUENTE DE CABRAHIGOS

Calle/Plaza: PASEO DE LA ROSA Núm. S/N

VALORACIÓN FINAL: [x] INTEGRAL [ ] PARCIAL [ ] AMBIENTAL

2.- INFORMACIÓN

2.1. PROPIETARIO: AYUNTAMIENTO DE TOLEDO

2.2. EDIFICACIÓN TIPO

Residencial	
Industrial	
Oficinas	
Comercial	
Deportivos	
Espectáculos	
Turismo	
Sanidad	
Cultural	
Religioso	
Mobiliario urbano	[x]

2.3. SUPERFICIE DE LA PARCELA: 300 m²

SUPERFICIE CONSTRUIDA: 300 m²

OCUPACIÓN: 0 %

2.4. VACÍA [ ]

OCUPADA [ ]

2.5. USOS PORMENORIZADOS

	Solar	Vivienda	Comercio	Ocio	Administrativo	Cultural	Industria	Oficinas	Almacén	Garaje	Sanitario	Religioso	Sin uso	Sótano
Sótano														
P. Baja														
P. Primera														
P. Segunda														
P. Tercera														
P. Cuarta														
Ático														

3.- VALORACIÓN ARQUITECTÓNICO / URBANÍSTICA

		+	0	-
3.1. ENTORNO	Valor Ambiental		[x]	
	Integración	[x]		
	Singularidad	[x]		
3.2. VOLUMEN	Relación Altura/Calle	[x]		
	Alero/Remate			
	Medianerías vistas			
	Elementos en cubierta			
3.3. FACHADAS	Composición			
	Cuerpos volados/miradores			
	Acabado			
	Elementos Ornamentales			
	Portada			
	Cerrajería			
	Carpintería			
3.4. ESPACIOS	Zaguán			
	Patio			
	Galería			
	Elementos Decorativos	[x]		
	Escaleras			
	Jardín		[x]	
3.5. TIPOLOGÍA	Unifamiliar			
	Colectiva			
	Casa Patio			
	Compacta			

3.6. ESTADO DE CONSERVACIÓN

	1	2	3	4	5+
Mobiliario				[x]	

Estabilidad	[x]		
Aspecto		[x]	

4.- VALORACIÓN GLOBAL

PROTECCIÓN INTEGRAL

INFORME

Debe su nombre al manantial de agua que se encuentra en la zona más alta de la citada calle de Cabrahigos.

La fuente cuenta con un elemento vertical de granito central de amplias dimensiones coronada con una pirámide achatada con cuatro tímpanos sobre cada lado.

La base de la misma corresponde con un una planta ochavada alrededor del elemento central anterior sobre basamento de granito, que servia a su vez de fuente y abrevadero.

La fuente debe datar de las primeras décadas del siglo XX.

Bibliografía.
Julio Porres Martín-Cleto. Toledo a través de sus planos. Diputación de Toledo.1989

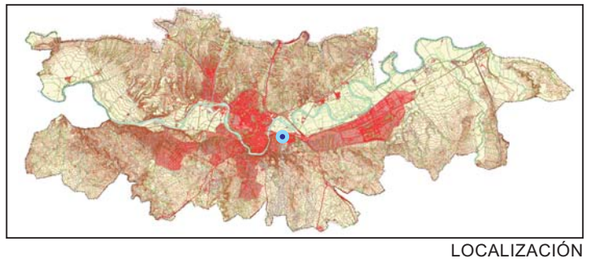

LOCALIZACIÓN

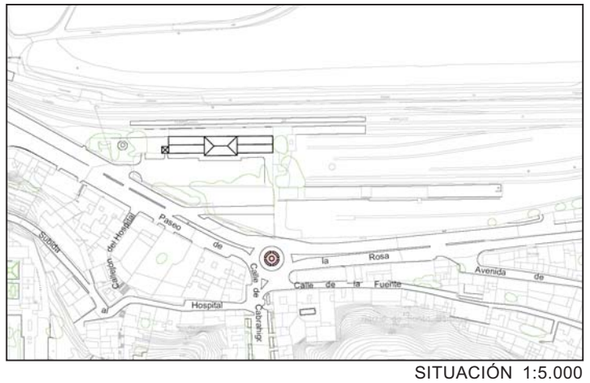

SITUACIÓN 1:5.000

DESCRIPCIÓN GRÁFICA